主日礼拝

2023 年 07 月 23 日
午前 10 時 30 分

前奏 「アダージオ」（F.ペータース）

参集 （報告 ・ 紹介 ・ 予定）

招詞

「主を愛する人は悪を憎む。
主の慈しみに生きる人の魂を主は守り
神に逆らう者の手から助け出してくださる。
神に従う人のためには光を
心のまっすぐな人のためには喜びを
種蒔いてくださる。
神に従う人よ、主にあって喜び祝え。
聖なる御名に感謝をささげよ。」 (詩編 97:10～12)

頌栄 27 「父・子・聖霊」

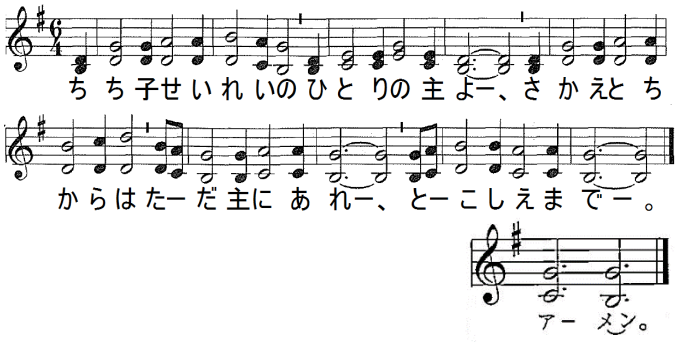

リタニー「主よ、気づかせてください」

司式者：主よ、あなたを悲しませた人たちのように
会　衆：わたしたちも誰かを悲しませているかもしれません。
司式者：主よ、あなたをふみにじった人たちのように
会　衆：わたしたちも、知らない間に誰かをふみにじっているかもしれません。
司式者：主よ、自分たちだけが正しいと思っている人たちのように
会　衆：わたしたちも、自分たちが正しいと思い込んでいるかもしれません。
司式者：主よ、
会　衆：気づかせてください。悲しむ人の声を
一　同：わたしの悲しみとすることができますように。

祈祷

献金

主の祈り

天にます我らの父よ、
ねがわくは み名をあがめさせたまえ。
み国を来らせたまえ。
みこころの天になるごとく
地にもなさせたまえ。
我らの日用の糧を、今日も与えたまえ。
我らに罪をおかす者を我らがゆるすごとく、
我らの罪をもゆるしたまえ。
我らをこころみにあわせず、
悪より救い出したまえ。
国とちからと栄えとは限りなくなんじのもの
なればなり。
アーメン。

賛美 32「キリエ・エレイソン」

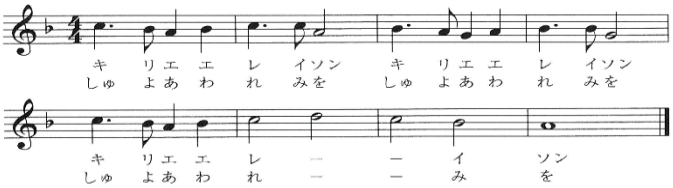

キリエ・エレイソン　キリエ・エレイソン　キリエ・エレイソン
主よ、あわれみを　主よ、あわれみを　主よ、あわれみを

聖書 フィリピの信徒への手紙 4：1～3

新約(新共同訳)P365～P366

1 だから、わたしが愛し、慕っている兄弟たち、わたしの喜びであり、冠である愛する人たち、このように主によってしっかりと立ちなさい。
2 わたしはエボディアに勧め、またシンティケに勧めます。主において同じ思いを抱きなさい。3 なお、真実の協力者よ、あなたにもお願いします。この二人の婦人を支えてあげてください。二人は、命の書に名を記されているクレメンスや他の協力者たちと力を合わせて、福音のためにわたしと共に戦ってくれたのです。

賛美　420「女と男と知性と愛と」

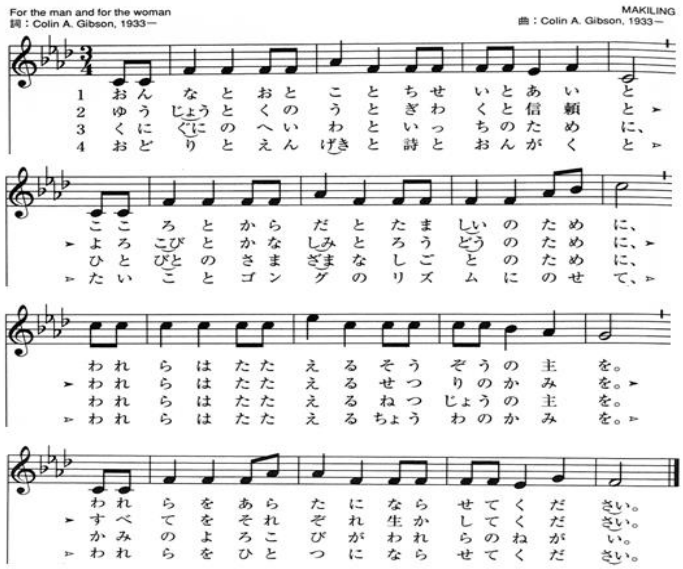

1　女と男と　知性と愛と
心とからだと　たましいのために、
われらは賛える　創造の主を。
われらを新たに　ならせてください。

2　友情と苦悩と　疑惑と信頼と
よろこびと悲しみと　労働のために、
われらは賛える　摂理の神を。
すべてをそれぞれ　生かしてください。

3　国ぐにの平和と　一致のために、
人びとのさまざまな　仕事のために、
われらは賛える　熱情の主を。
神のよろこびが　われらの願望。

4　踊りと演劇と　詩と音楽と
太鼓とゴングの　リズムにのせて、
われらは賛える　調和の神を。
われらをひとつにならせてください。

説教　「イエス・キリストのために共に働く」

賛美　これさん 0509「主につくられたわたし」

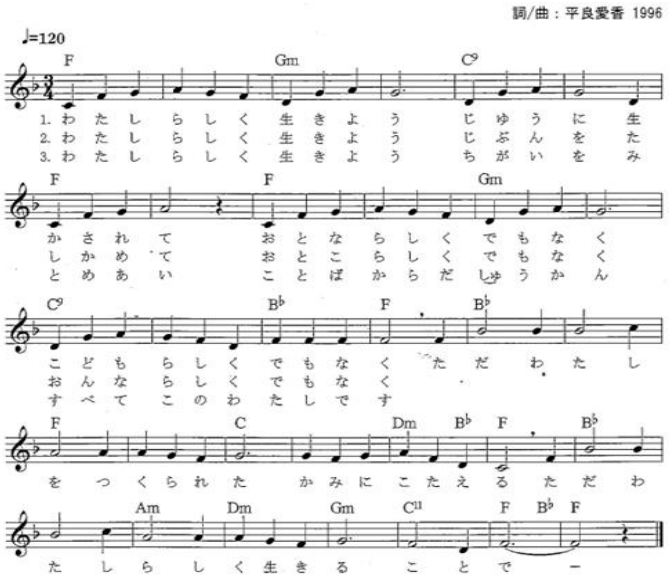

1. わたしらしく生きよう　自由に生かされて
おとならしくでもなく　こどもらしくでもなく
ただ　わたしを造られた神に応える
ただ　わたしらしく生きることで

2. わたしらしく生きよう　自分を確かめて
男らしくでもなく　女らしくでもなく
ただ　わたしを造られた神に応える
ただ　わたしらしく生きることで

3. わたしらしく生きよう　違いを認め合い
言葉、からだ、習慣　すべてこのわたしです
ただ　わたしを造られた神に応える
ただ　わたしらしく生きることで

派遣

司式者　主は言われます。
「わたしは誰を遣わすべきか。」
会 衆　わたしがここにおります。
わたしを遣わして下さい。

祝祷

アーメン

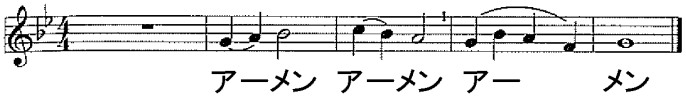

後奏　「プレリュード」　（Th.デュボア）

司 式　福原　之織
説 教　向井　希夫牧師
奏 楽　大代　恵

※お立ちになるのが困難な方は、
座ったままで礼拝をお守り下さい。

※讃美歌の最後には、基本的に「アーメン」を付けません。